



# PASSEPORT

# SANTÉ



## AVANT-PROPOS



Ce document vous appartient. Il est a présenter lors de toute consultation médicale.



This document is yours. It must be presented during any medical consultation.



Este documento es tuyo. Debe presentarse durante cualquier consulta médica.



Este documento é seu. Deve ser apresentado durante qualquer consulta médica.

هذا المستند هو ملكك. يجب تقديمه خلال أي استشارة طبية.



该文件是您的。必须在任何医疗咨询期间出示。



Этот документ принадлежит вам. Он должен быть представлен во время любой медицинской консультации.

# 01 Identité



Nom : .....

Prénom : .....

Date de naissance : ...../...../..... Age : .....

Adresse / hébergement : .....

.....

.....

.....

Si personne mineure, autorité parentale représentée par : .....

.....

Titre de séjour : .....

.....

Couverture maladie : .....

.....

Nom du médecin traitant : .....

Téléphone : .....

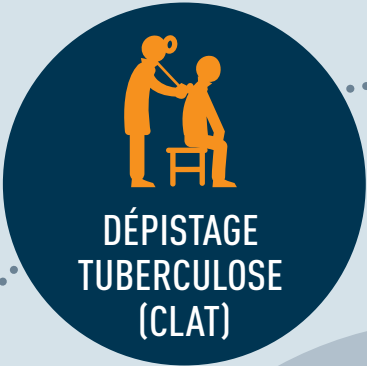



DÉPISTAGE IST  
(CEGIDD)



CENTRE DE  
VACCINATION



BILAN  
INFECTIEUX



# 02 Parcours de soins



> Centre gratuit d'information, de dépistage et de diagnostic des infections sexuellement transmissibles (VIH, hépatites et IST bactériennes) = CeGIDD

> Date :

Tampon du service et signature

> Centre de Lutte Anti-Tuberculeuse (CLAT)

> Date :

Tampon du service et signature

> Permanence d'accès aux soins (PASS)

> Date :

Tampon du service et signature

---

---

> Professionnel de santé/service :

.....  
.....

> Date :

Tampon du service et signature

> Professionnel de santé/service :

.....  
.....

> Date :

Tampon du service et signature

> Professionnel de santé/service :

.....  
.....

> Date :

Tampon du service et signature



> Professionnel de santé/service :

.....  
.....

> Date :

Tampon du service et signature

> Professionnel de santé/service :

.....  
.....

> Date :

Tampon du service et signature

> Professionnel de santé/service :

.....  
.....

> Date :

Tampon du service et signature

> Professionnel de santé/service :

.....  
.....

> Date :

Tampon du service et signature

# 03 Carnet de vaccination



## SÉROLOGIES PRÉ-VACCINALES

Date	Sérologie	Résultats	Nom et signature du médecin Tampon service

## SÉROLOGIES POST-VACCINALES

Date	Sérologie	Résultats	Nom et signature du médecin Tampon service

## VACCINATIONS

Date	Vaccin	Lot	Nom et signature du médecin Tampon service

Date	Vaccin	Lot	Nom et signature du médecin Tampon service

# 04 Annuaire



## > PASS

CHU de ROUEN, hôpital Charles-Nicolle, 1 rue de Germonts (Teor : arrêt CHU Charles-Nicolle),  
02 32 88 02 69

## > Centre Gratuit d'Information, Dépistage et Diagnostic des IST (CeGIDD)

CHU de ROUEN, hôpital Charles-Nicolle (Teor arrêt CHU Charles-Nicolle)  
ou hôpital Saint-Julien (Metro Direction "Georges-Braque", arrêt "Saint-Julien"),  
02 32 88 80 40

## > Service des maladies infectieuses

CHU de ROUEN, hôpital Charles-Nicolle, 1 rue de Germont (Teor : arrêt CHU Charles-Nicolle),  
02 32 88 81 53

## > Centre de vaccination du département

13 rue des charettes 76000 ROUEN (TEOR - arrêt théâtre des arts)

## > Centre de Lutte Anti Tuberculeuse (CLAT)

13 rue des charettes 76000 ROUEN (TEOR - arrêt théâtre des arts),  
02 32 10 76 94

## > Réseau hépatites

CHU de ROUEN, hôpital Charles-Nicolle, 1 rue de Germont (Teor : arrêt CHU Charles-Nicolle),  
02 32 88 66 33

## > Service social

CHU de ROUEN, hôpital Charles-Nicolle, 1 rue de Germont (Teor : arrêt CHU Charles-Nicolle)

## > Maison des adolescents - consultation pédo-psychiatrie

11 Allée Eugène Delacroix, 76000 Rouen,  
02 32 10 97 30

## > Unité Mobile Action Psychiatrique Personnes Précarisées

49 Rue des Augustins, 76000 Rouen,  
02 35 98 07 38

# 04 Annuaire



## > Service dentaire - polyclinique Saint-Julien

CHU de ROUEN, Hôpital Saint-Julien (Metro Direction "Georges-Braque", arrêt "Saint-Julien")

02.32.88.58.48

## > Urgences psychiatriques (UNACOR)

4 rue Paul Éluard, 76300, SOTTEVILLE-LES-ROUEN,

02 32 95 12 34

## > Service des urgences adultes et pédiatriques

CHU de ROUEN, hôpital Charles-Nicolle, 1 rue de Germont.

(Teor : arrêt CHU Charles-Nicolle)

## > Médecins du Monde Rouen

5, rue d'Elbeuf 76100 Rouen, (Métro, Bus 5 ou F1 - arrêt Saint-Sever),

02 35 72 56 66

## > CIMADE - aide aux migrants

45, rue de Buffon, 76000 Rouen,

06 34 28 89 38

## > Centre accueil spécialisé pour les agressions (CASA)

CHU de ROUEN, hôpital Charles-Nicolle, 1 rue de Germont.

(Teor : arrêt CHU Charles-Nicolle),

02 32 88 82 84

## > Pôle Accueil Violences Intra-familiales (PAVIF)

19 rue Armand-Carrel, 76000 Rouen

02 35 71 26 01

## > SAMU = 15

> Police secours = 17

> Accueil d'urgence = 115

# 05 Conseils d'hygiène



Ne pas partager ses rasoirs ni brosse à dents avec d'autres personnes

En cas de rapport sexuel, se protéger en mettant un préservatif

En cas de toux et/ou fièvre consulter un médecin au plus vite

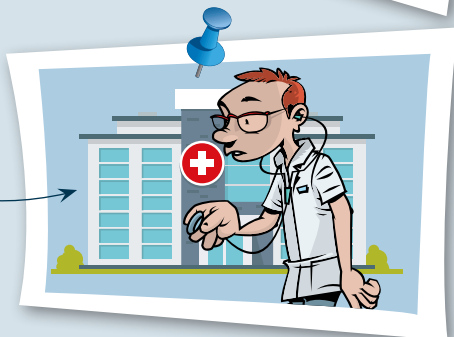
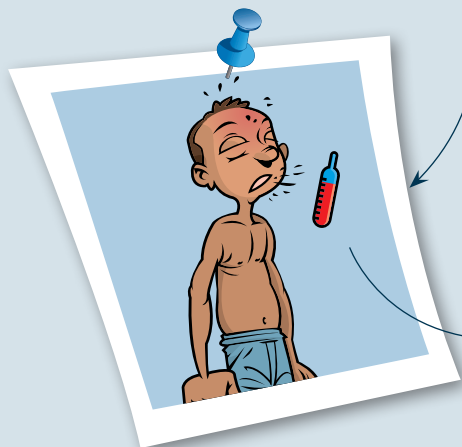
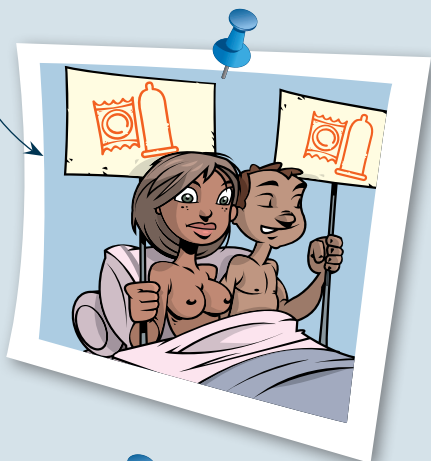

# 06 Agenda de suivi



Date	Nom et signature du médecin Tampon service









# CORQVIH

COMITÉ DE COORDINATION DE LA LUTTE  
CONTRE LES IST ET LE VIH DE NORMANDIE



1 rue de Germont - 76031 Rouen Cedex

02 32 88 89 90

**CHU**  
ROUEN NORMANDIE

